

Juprelle N20 : Aménagement d'un giratoire au carrefour de Wihogne

20 septembre 2018

Le chantier **d'aménagement d'un giratoire au carrefour formé par la chaussée de Tongres (N20), le passage de la Béguigne, la chaussée Brunehaut et la rue Lambert de Wonck à Wihogne (Juprelle) débutera ce lundi 24 septembre.**

Ce chantier permettra de transformer le double rond-point présent à cet endroit en un seul giratoire à cinq branches. Cet aménagement permettra également de sécuriser ce carrefour.

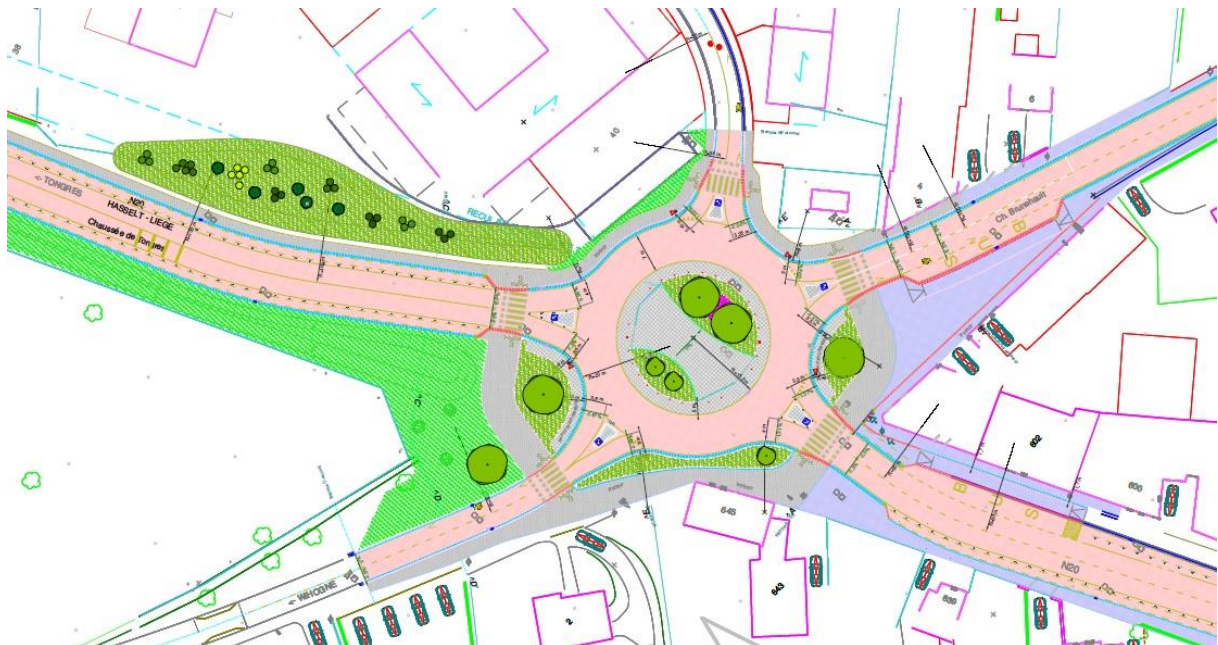

Phasage et impacts sur le trafic

Pendant la tenue du chantier :

- La circulation sur la **N20 sera maintenue à une voie dans chaque sens.**
- Les **accès de la N20 aux voiries adjacentes seront fermés** (rue Lambert de Wonck, passage de la Béguine, chaussée de Brunehaut).
 - L'accès vers Wihogne sera assuré par les rues d'Heure le Tixe et de la Seigneurie ;
 - L'accès vers Paifve sera assuré :
 - par la rue de Bourgogne en venant de Tongres ;
 - par la rue du Tige et la Chaussée de Brunehaut en venant de Liège.

Le chantier devrait s'achever dans le courant du printemps 2019.

Ce chantier représente un budget de près de **1 070 000 € HTVA** financé par la SOFICO. Ces travaux sont réalisés en collaboration avec le SPW Infrastructures, partenaire de la SOFICO.

Contact : Héloïse WINANDY | Porte-parole de la SOFICO | +32 495 28 43 46 | +32 42 31 67 39 | heloise.winandy@sofico.org

Retrouvez-nous sur  et 