DE AANVRAAG VAN HET DETACHERINGSATTEST VOOR DE TEWERKSTELLING VAN CHAUFFEURS IN FRANKRIJK

Handleiding

Paycover VZW
Info@paycover.be

Stap 1: Log in op volgende website : https://www.sipsi.travail.gouv.fr/auth/login

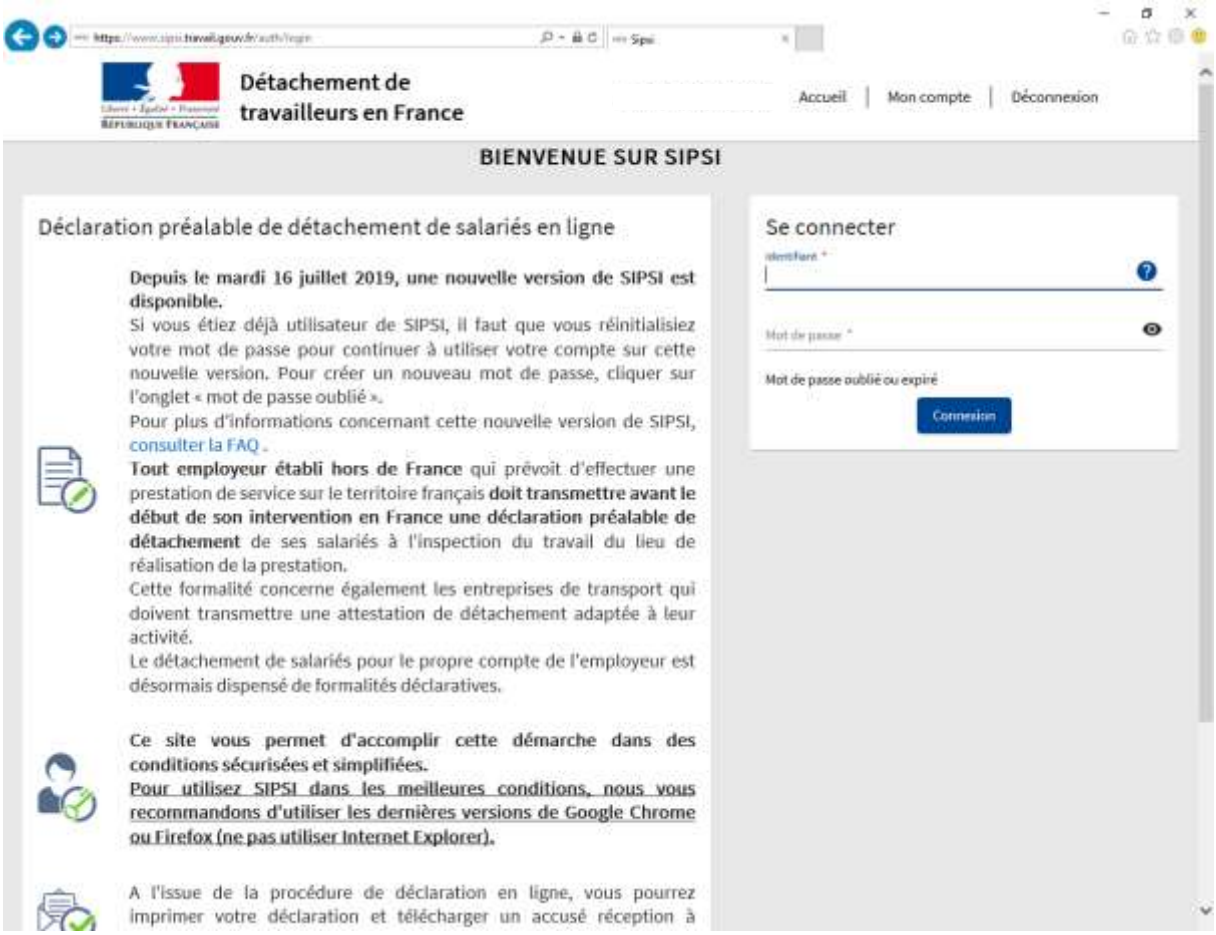

Stap 2 : Hier ziet u de reeds aangevraagde attesten. Om een nieuw attest op te maken klikt u op “transport”.

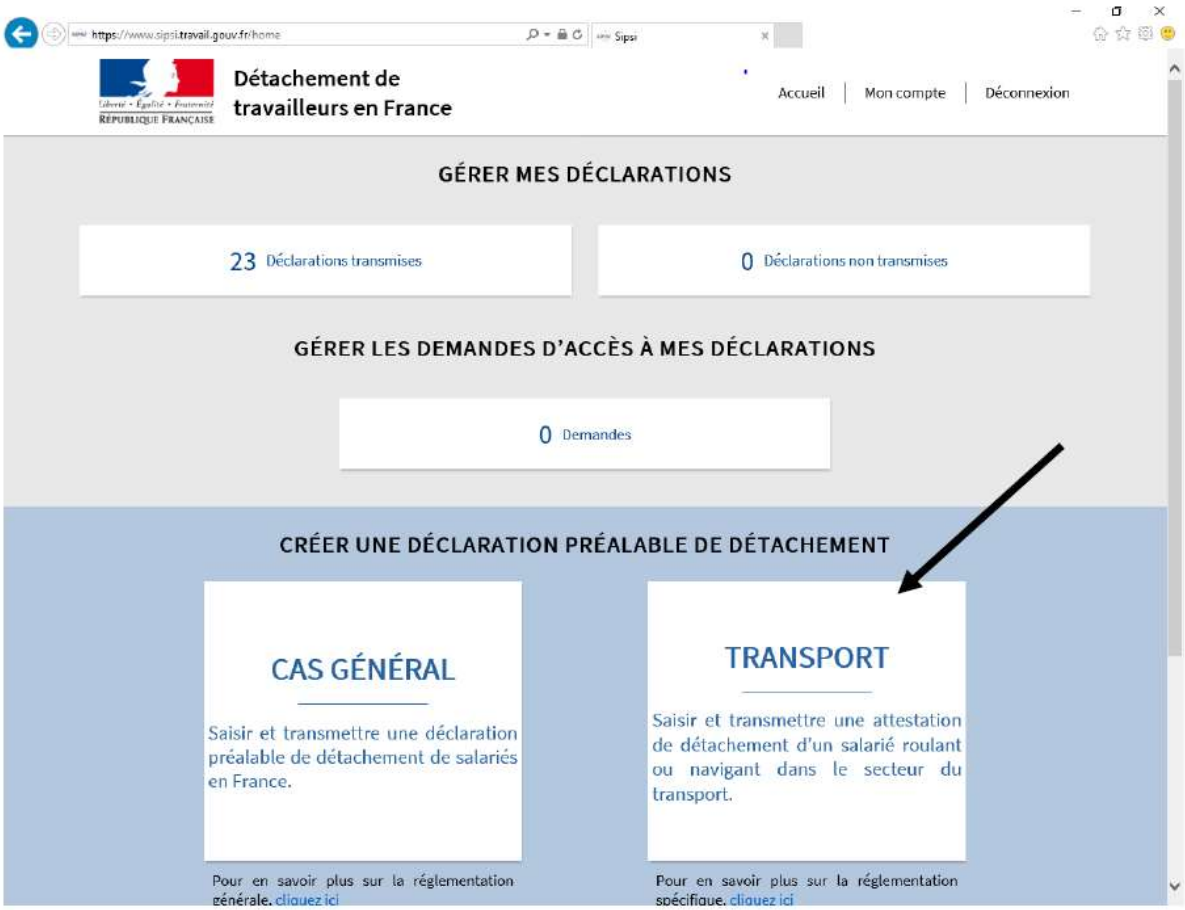

Stap 3 : Duid de eerste mogelijkheid aan.

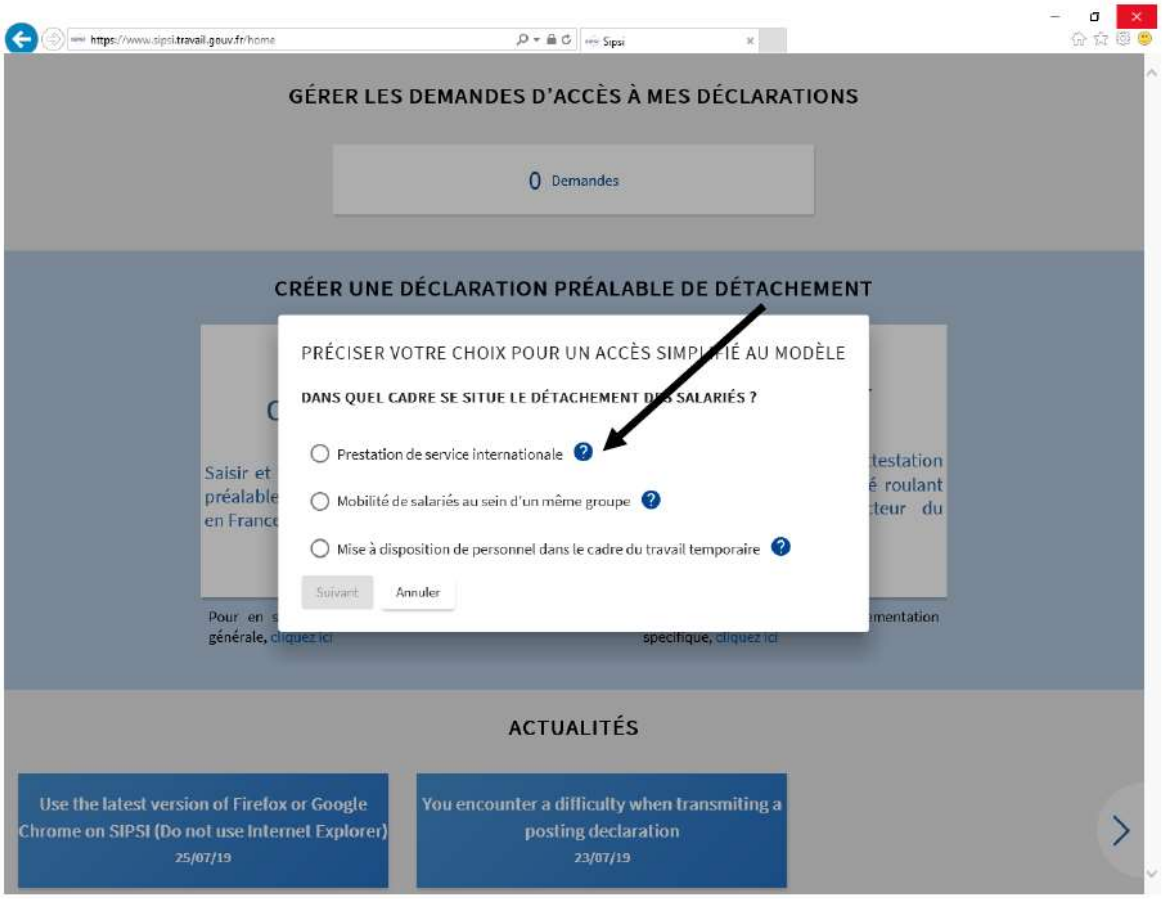

Stap 4 : Vul alle vakken verder aan waar nodig:

1. Gegevens van de onderneming;
2. Periode waarvoor u het attest aanvraagt (max 6 maanden);
3. De terugbetaling van de kosten aan de werknemer gedurende de tewerkstelling in het buitenland;
4. Gegevens van de werknemer (indien u wenst kan u een overzicht van deze gegevens per werknemer bekomen bij uw dossierbeheerder.)
5. Gegevens van de vertegenwoordiger in Frankrijk

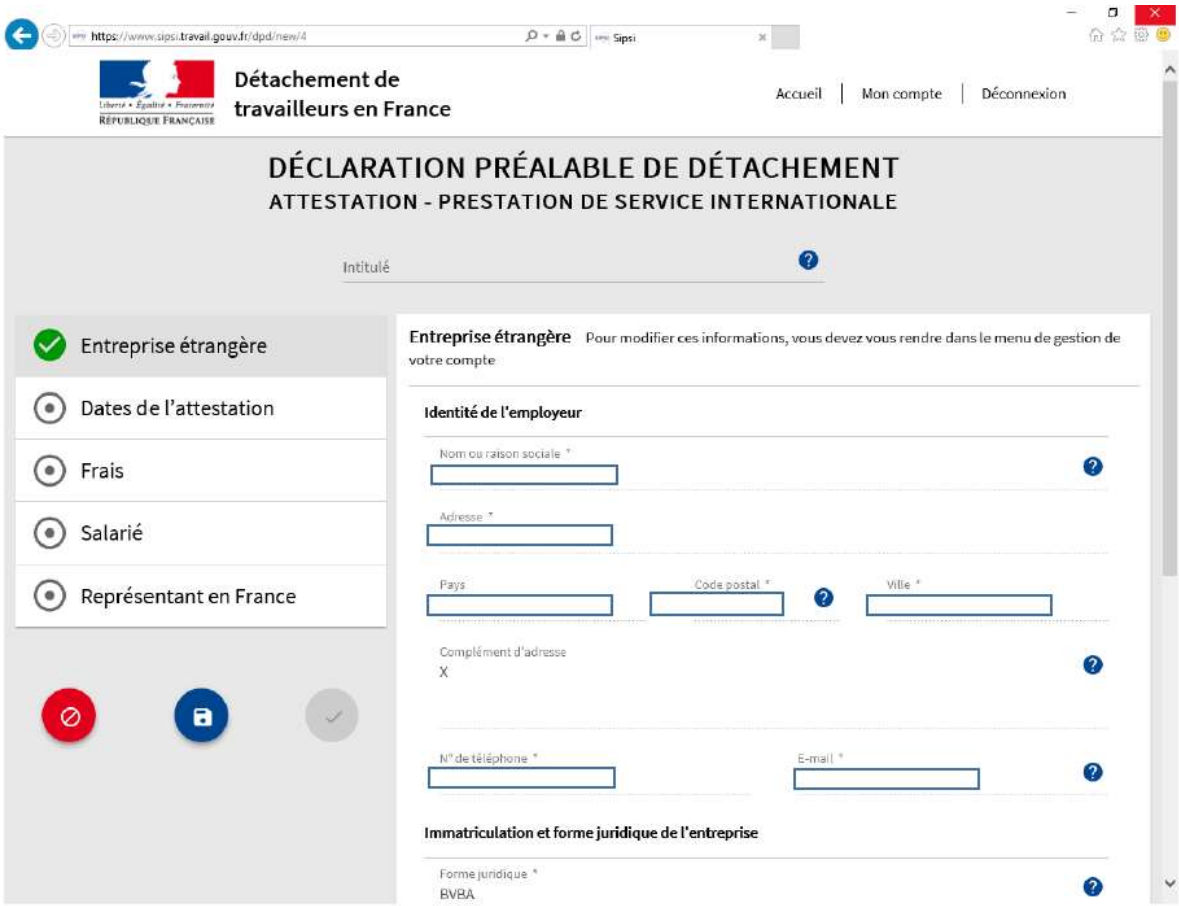

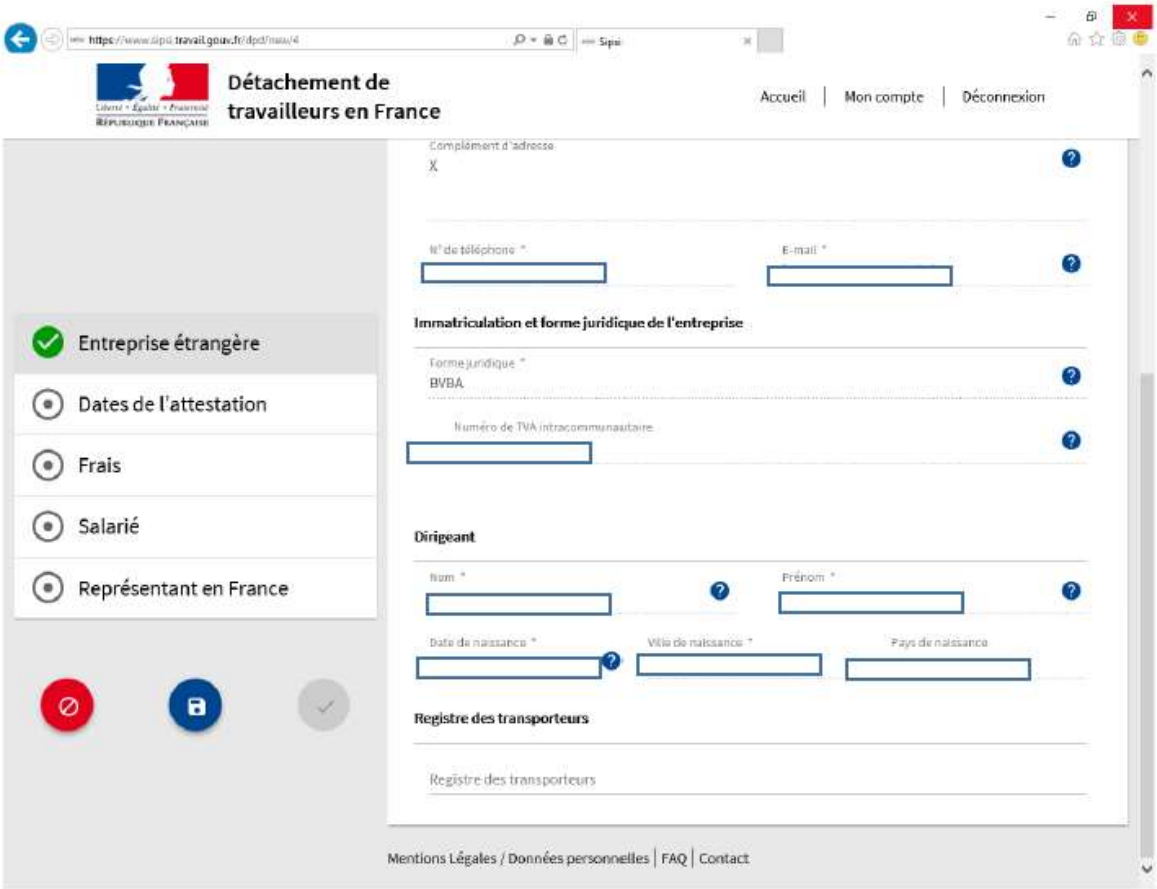
Détachement de travailleurs en France
Accueil | Mon compte | Déconnexion
Complément d'adresse
X
N° de téléphone *
E-mail *
Immatriculation et forme juridique de l'entreprise
Forme juridique *
BVBA
Numéro de TVA intracommunautaire
Dirigeant
Nom *
Prénom *
Date de naissance *
Ville de naissance *
Pays de naissance
Registre des transporteurs
Registre des transporteurs
Entreprise étrangère
Dates de l'attestation
Frais
Salarié
Représentant en France
Mentions Légales / Données personnelles | FAQ | Contact

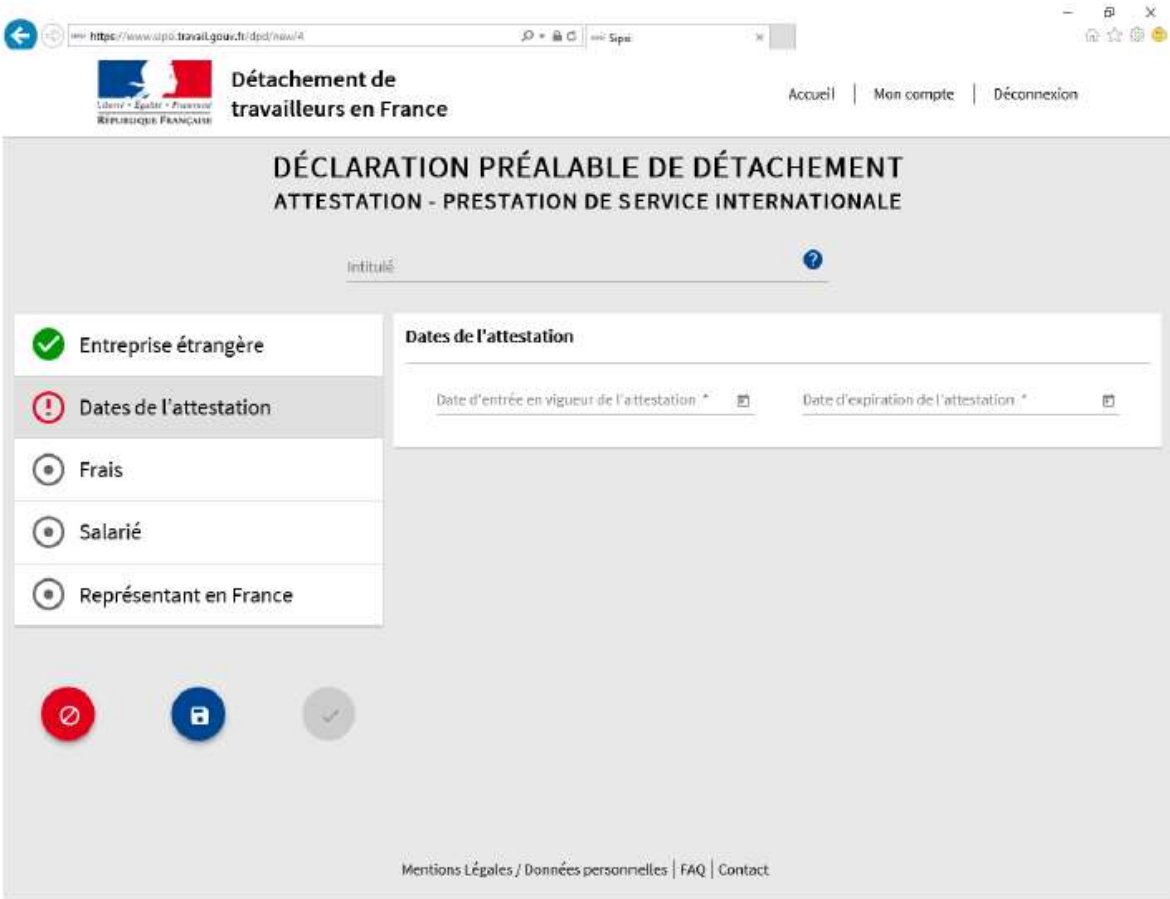
Détachement de travailleurs en France
Accueil | Mon compte | Déconnexion
DÉCLARATION PRÉALABLE DE DÉTACHEMENT
ATTESTATION - PRESTATION DE SERVICE INTERNATIONALE
Intitulé
Entreprise étrangère
Dates de l'attestation
Frais
Salarié
Représentant en France
Dates de l'attestation
Date d'entrée en vigueur de l'attestation *
Date d'expiration de l'attestation *
Mentions Légales / Données personnelles | FAQ | Contact

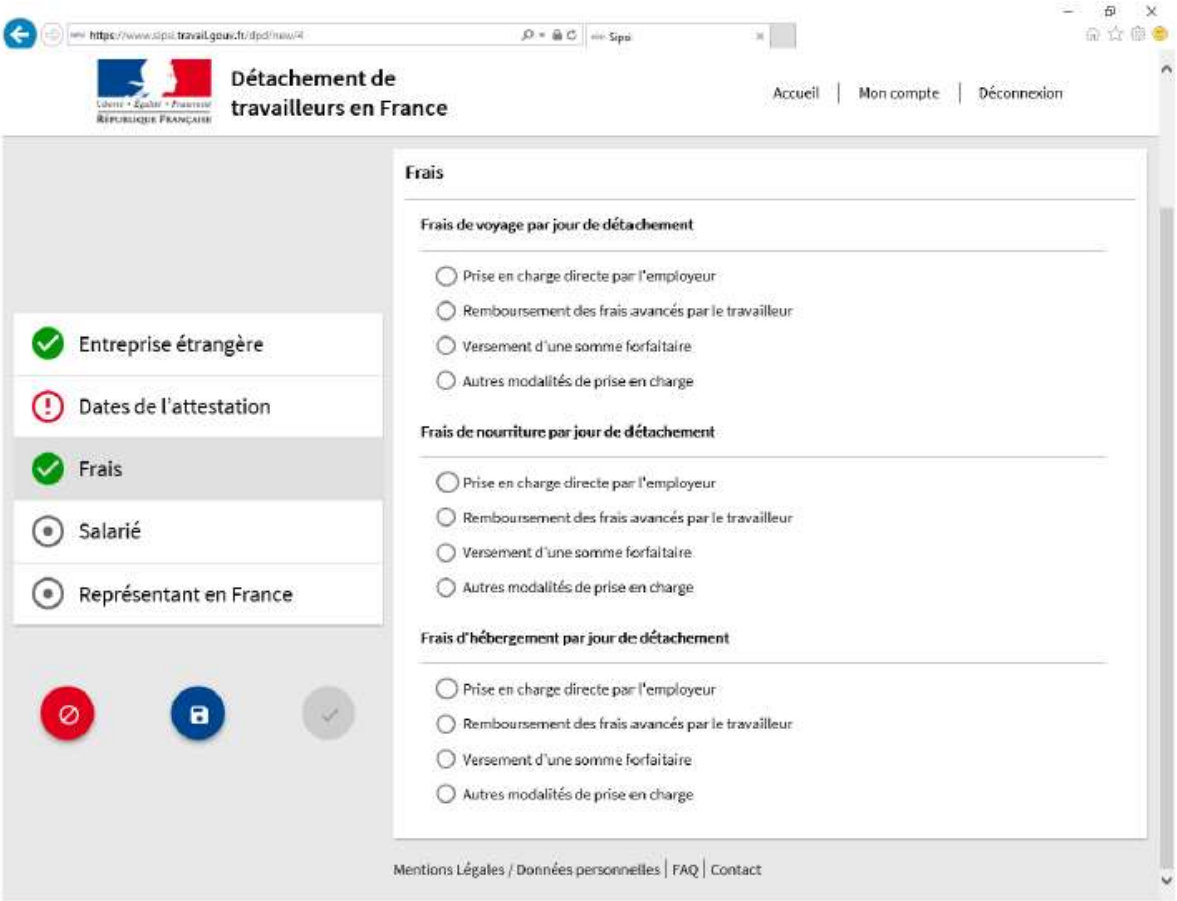
https://www.sipsi.travail.gouv.fr/dpd/new/4
Sipsi
Détachement de travailleurs en France
Accueil | Mon compte | Déconnexion
Entreprise étrangère
Dates de l'attestation
Frais
Salarié
Représentant en France
Frais
Frais de voyage par jour de détachement
Prise en charge directe par l'employeur
Remboursement des frais avancés par le travailleur
Versement d'une somme forfaitaire
Autres modalités de prise en charge
Frais de nourriture par jour de détachement
Prise en charge directe par l'employeur
Remboursement des frais avancés par le travailleur
Versement d'une somme forfaitaire
Autres modalités de prise en charge
Frais d'hébergement par jour de détachement
Prise en charge directe par l'employeur
Remboursement des frais avancés par le travailleur
Versement d'une somme forfaitaire
Autres modalités de prise en charge
Mentions Légales / Données personnelles | FAQ | Contact

https://www.sipsi.travail.gouv.fr/dpd/new/4

Détachement de travailleurs en France

Accueil | Mon compte | Déconnexion

Intitulé

- Entreprise étrangère
- Dates de l'attestation
- Frais
- Salarié
- Représentant en France

Informations relatives au salarié détaché

Sexe ○ Masculin ○ Féminin

Nom * Prénom *

Date de naissance * Ville de naissance * Pays de naissance *

Nationalité *

Adresse

Adresse *

Pays * Code postal * Ville *

Complément d'adresse

https://www.sipsi.travail.gouv.fr/dpd/new/4

Détachement de travailleurs en France

Accueil | Mon compte | Déconnexion

Adresse

Adresse *

Pays * Code postal * Ville *

Complément d'adresse

- Entreprise étrangère
- Dates de l'attestation
- Frais
- Salarié
- Représentant en France

Nature du détachement

Législation de sécurité sociale applicable * Date de signature du contrat ou de début de la re...

Emploi occupé en France *

Qualification professionnelle * Taux de salaire horaire brut appliqué pendant le dét...

☐ La rémunération du salarié est régie par des modalités spécifiques sans base horaire

Droit du travail applicable au contrat de travail

Droit du travail applicable au contrat de travail *

Mentions Légales / Données personnelles | FAQ | Contact

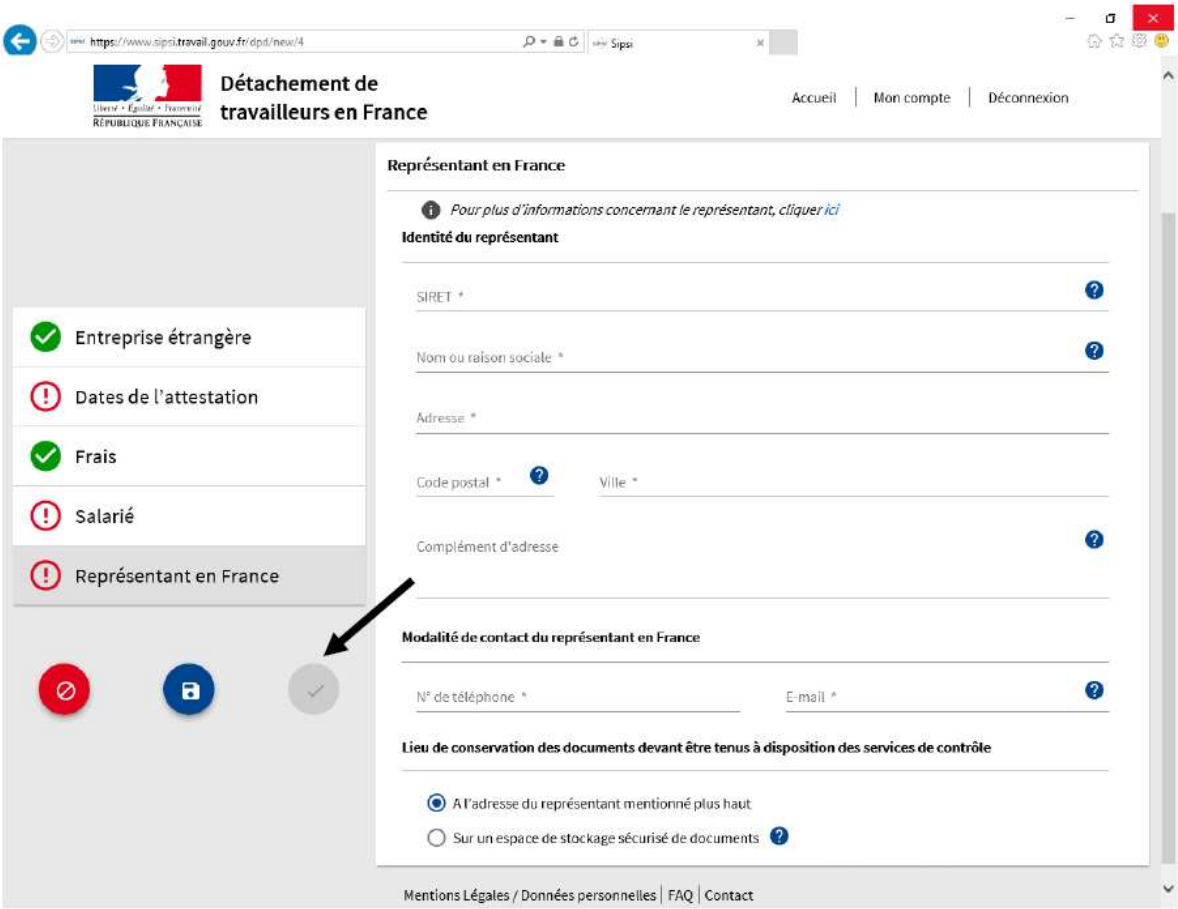

Stap 5 : Als alle tabbladen zijn ingevuld, kan u onderaan op het vinkje klikken dat dan groen zal zijn.
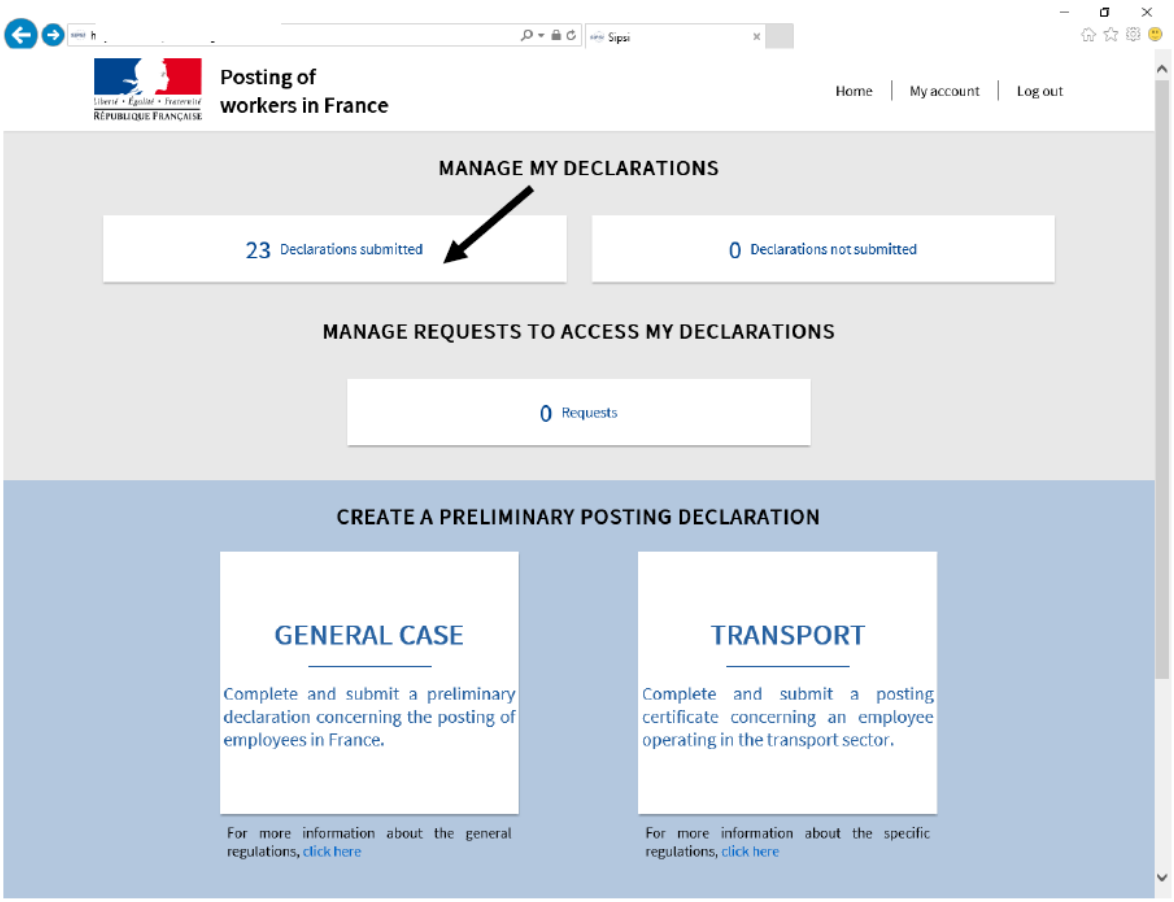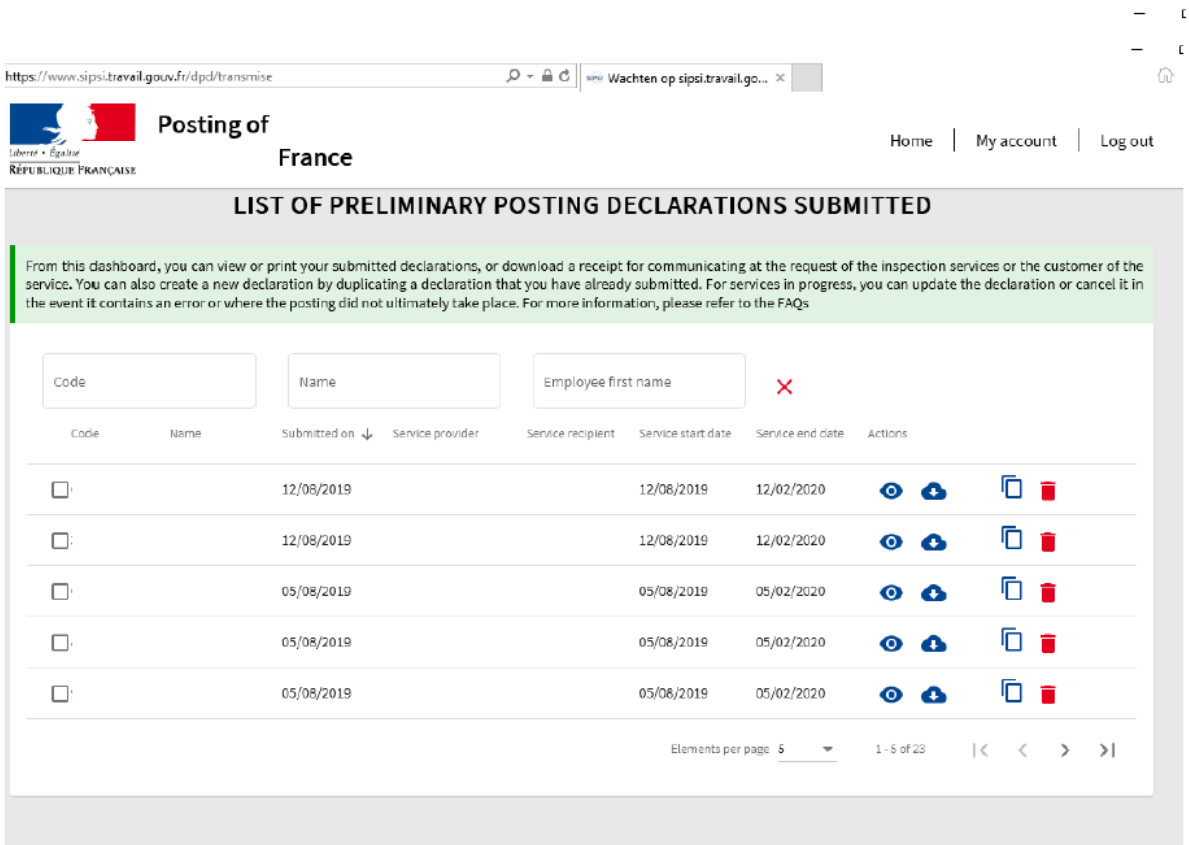
Stap 6 : Indien u op ‘ Declarations submitted’ klikt, zal u de ingediende aanvragen zien en de attesten kunnen downloaden.